Купить ОСЗ, отдельно стоящее здание за 4 072 800 рублей на 1-я Дубковская улица, 46

Ивановская область, Шуя, 1-я Дубковская улица, 46

4 072 800 Р
20 364Р за м^2

200.00 м^2
Общая

Собственником продаётся комфортное светлое здание площадью 5,8 тыс кв м с земельным участком площадью 25 тыс кв м свободного назначения для производства, склада, торговли, офисов и др. на выезде из Шуи в сторону Иванова На территории располагаются своя новая газовая котельная, электрическая подстанция, три скважины Якорный арендатор - магазин Светофор, несколько входов, огороженная территория, круглосуточный доступ, пластиковые окна, парковка

18 с 30.11.2023, обновлен 30.11.2023

Характеристики

Этажей всего	2

https://shuya.restate.ru/obj/prodazha-zdaniya-1-ya-dubkovskaya-ulica-46-2093400/

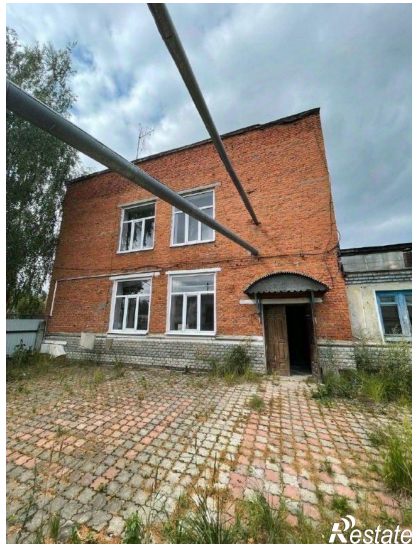

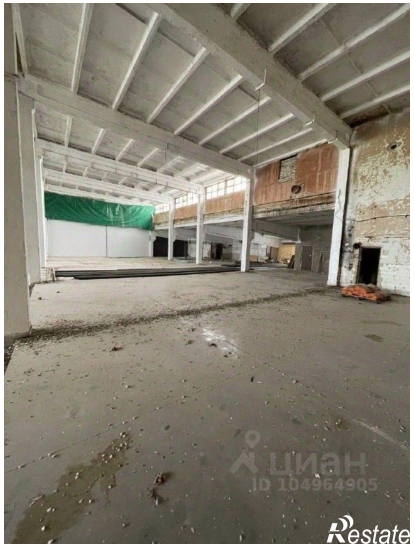
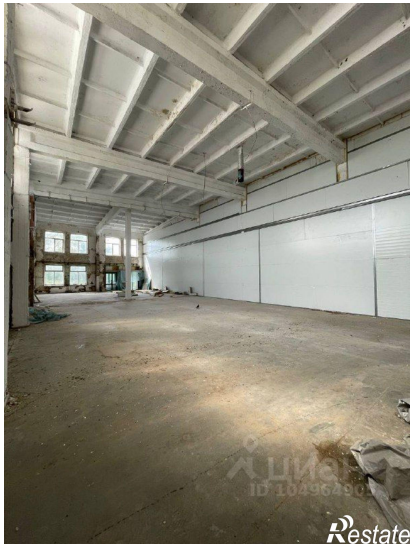

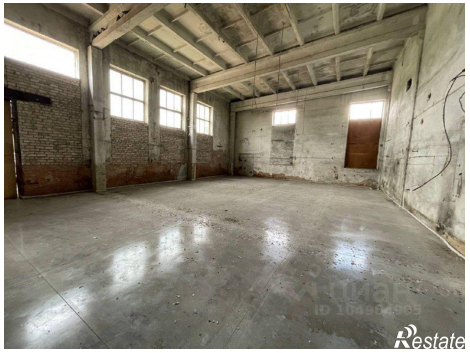

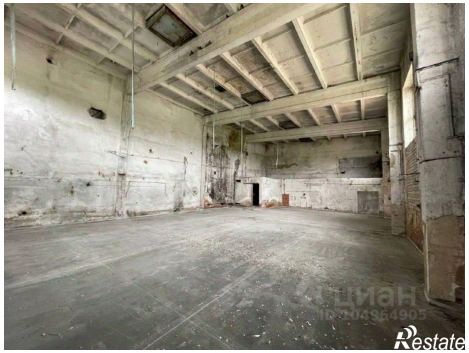
Restate