Купить комнату за 690 000 рублей на Советская ул, 26

Ивановская область, Городской округ Шуя, Шуя, Советская ул, 26

690 000 Р
34 500Р за м^2

20.00 м^2	10.00 м^2	9.00 м^2	2 из 3
Общая	Жилая	Кухня	Этаж

Продам 1 комнатную квартиру частичные удобства, центральное отопление, электрическая плита. Туалет и кухня на этаже, вода. Душа нет. Кирпичный Дом. Центр города. 2 этаж, удобно под нежилое!!! Весь дом почти переведен! По документам долевая собственность! Чистое состояние. Окна ПВХ. Форма оплаты, только НАЛИЧНЫЕ

1 с 01.04.2025, обновлен 26.08.2025

Продавец: Трубин Николай Михайлович

Телефон: +79806810006

Характеристики
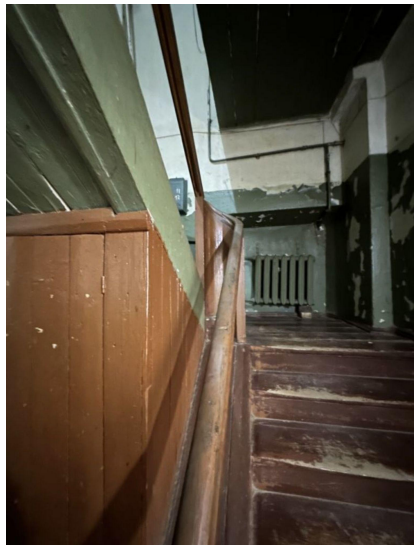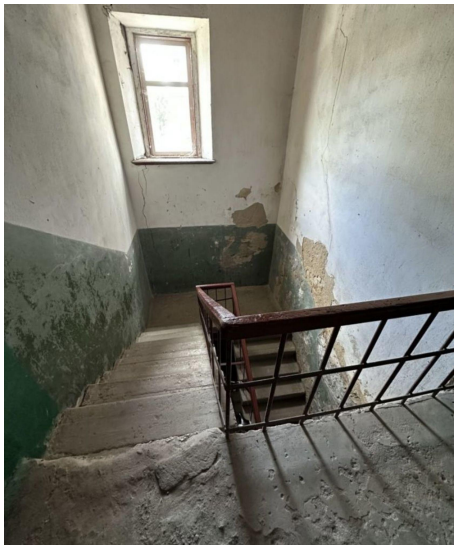
Тип дома	кирпичный	Этаж	2
Этажей всего	3	Состояние объекта	хорошее
Санузел	совмещенный с/у	Площадь жилая	10.00 кв. м
Площадь комнат	10.00 кв. м	Площадь кухни	9.00 кв. м
Наличие парковки	нет	Наличие мусоропровода	нет