Купить квартиру за 4 050 000 рублей на Южное шоссе, 8

Ивановская область, Городской округ Шуя, Шуя, Южное шоссе, 8

4 050 000 Р
77 885Р за м^2

52.00 м^2	10.00 м^2	1 из 5
Общая	Кухня	Этаж

Продам 2 комнатную квартиру УЛУЧШЕННОЙ ПЛАНИРОВКИ!!! На 1 этаже с ЛОДЖИЕЙ застеклена. Квартира НЕ УГЛОВАЯ. Комнаты на разные стороны. БОЛЬШАЯ КУХНЯ 10 кв.м. Окна ПВХ. Входная железная дверь. Рассмотрим все средства оплаты: помощь в одобрении заявки по ипотеке у ведущих банков, под самый низкий процент бесплатно!!! Мат.капитал, как до 3-х лет, так и после!!! ВОЕННАЯ ИПОТЕКА !!! Работаем со ВСЕМИ ВИДАМИ СЕРТИФИКАТОВ, а также с СЕРТИФИКАТАМИ МОЛОДАЯ СЕМЬЯ, КУРСКИЙ СЕРТИФИКАТ и с СЕРТИФИКАТАМИ ДЛЯ ДЕТЕЙ СИРОТ !!! Также, есть много других интересных вариантов!!! Звоните, показ в любое удобное для вас время!!! Возможен вариант ОБМЕНА на вашу НЕДВИЖИМОСТЬ с доплатой в обе стороны!!! Чистая продажа!

0 с 08.07.2025, обновлен 08.07.2025

Продавец: Трубин Николай Михайлович

Телефон: +79158210501

Характеристики

Количество комнат	2	Этаж	1
Этажей всего	5	Площадь кухни	10.00 кв. м
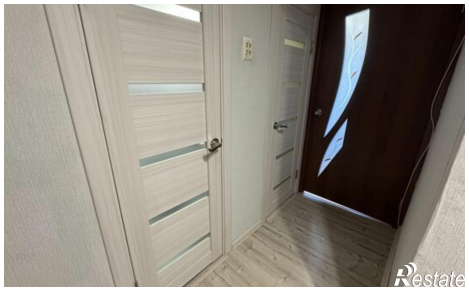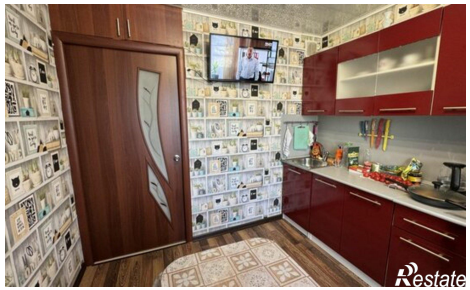
https://shuya.restate.ru/obj/prodazha-dvuhkomnatnoy-kvartiri-yuzhnoe-shosse-8-18232254854/