Купить землю, земельный участок за 4 550 000 рублей на Восточная 4-я ул

Ивановская область, Городской округ Шуя, Шуя, Восточная 4-я ул

4 550 000 Р
379 167Р за сот.

12.00 сот.
Общая

Продам Земельный Участок в самом ЭЛИТНОМ МЕСТЕ города, ШУЙСКАЯ РУБЛЕВКА. Участок 12 соток земли в собственности !!! Во дворе ЧИСТЫЙ ПРУД. С Жилым Домом 33 кВ.метра, дом Кирпичный основательный с крепким фундаментом (планировали использовать в дальнейшем, как БАНЮ). В доме крыша металлочерепица, дом построен из газосиликатных блоков, фундамент свайный, пластиковое дорогостоящее окно и пластиковая стеклянная дверь. Новый ЗАБОР по периметру профлист. Электричество на участке, собственный столб. Газ, ЦЕНТРАЛЬНАЯ ВОДА и ЦЕНТРАЛЬНАЯ КАНАЛИЗАЦИЯ, что большая редкость возле участка. Участок, очень высокий поднятый дорогостоящими материалами (песок). Участок напротив ПРУДА. Шикарный район, среди коттеджей. Элитные соседи. Сделано МЕЖЕВАНИЕ УЧАСТКА. Дом и земельный участок в собственности! Участок ровный, прямоугольной формы. Рассмотрим все средства оплаты: помощь в одобрении заявки по ипотеке у ведущих банков, под самый низкий процент бесплатно!!! Мат.капитал, как до 3-х лет, так и после!!! ВОЕННАЯ ИПОТЕКА !!! Работаем с СЕРТИФИКАТАМИ МОЛОДАЯ СЕМЬЯ и с СЕРТИФИКАТАМИ ДЛЯ ДЕТЕЙ СИРОТ !!! Также, есть много других интересных вариантов!!! Звоните, показ в любое удобное для вас время!!! Возможен вариант ОБМЕНА на вашу НЕДВИЖИМОСТЬ с доплатой в обе стороны!!! ОДИН ВЗРОСЛЫЙ СОБСТВЕННИК!!! НИКТО НЕ ...

1 с 20.05.2025, обновлен 26.08.2025

Продавец: Трубина Кристина Владимировна

Телефон: +79611166050

Характеристики
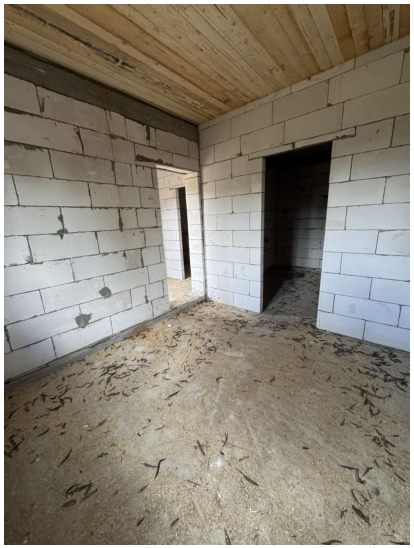
Статус земельного участка	ижс